

PUSRŪSIS

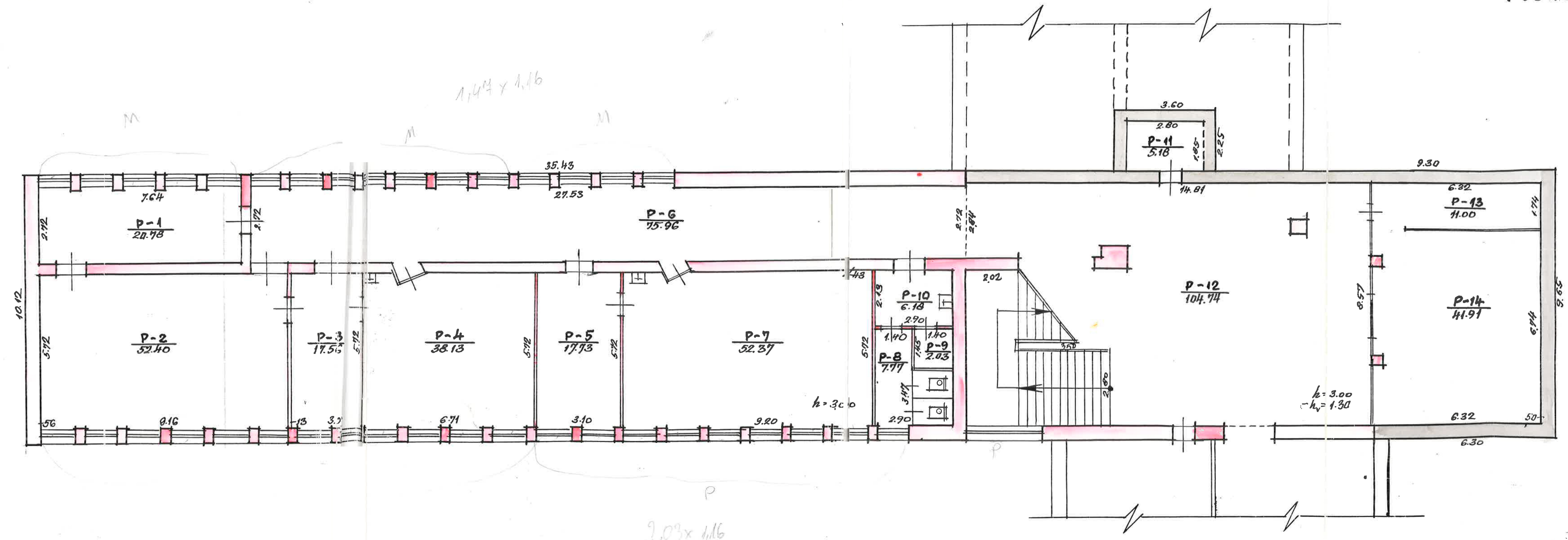

PUSLĀPĪNĪS INVENTĀRS
 "PUSLĀPĪNĪS INVENTĀRS"
 # ZERO
 DAUGAI
 100
 1 97 02 05
 30
 A. DABRAVOLS
 O. VALŪNIENE

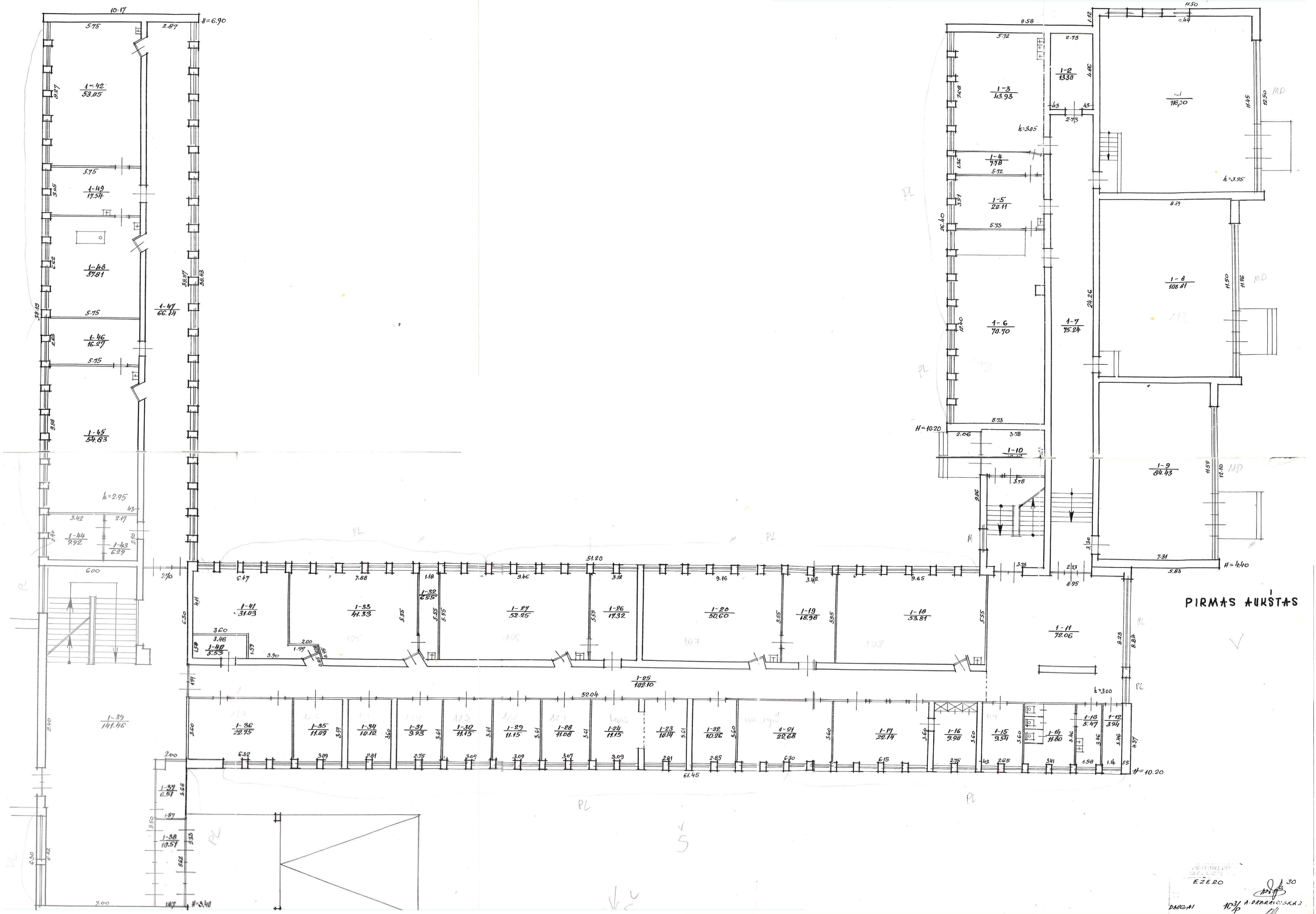

PIRMĀS AUGSTĀS

EZĒRO
 10.31 A. PĀRĀRĀD. SKAĻ. 30
 DABU-1

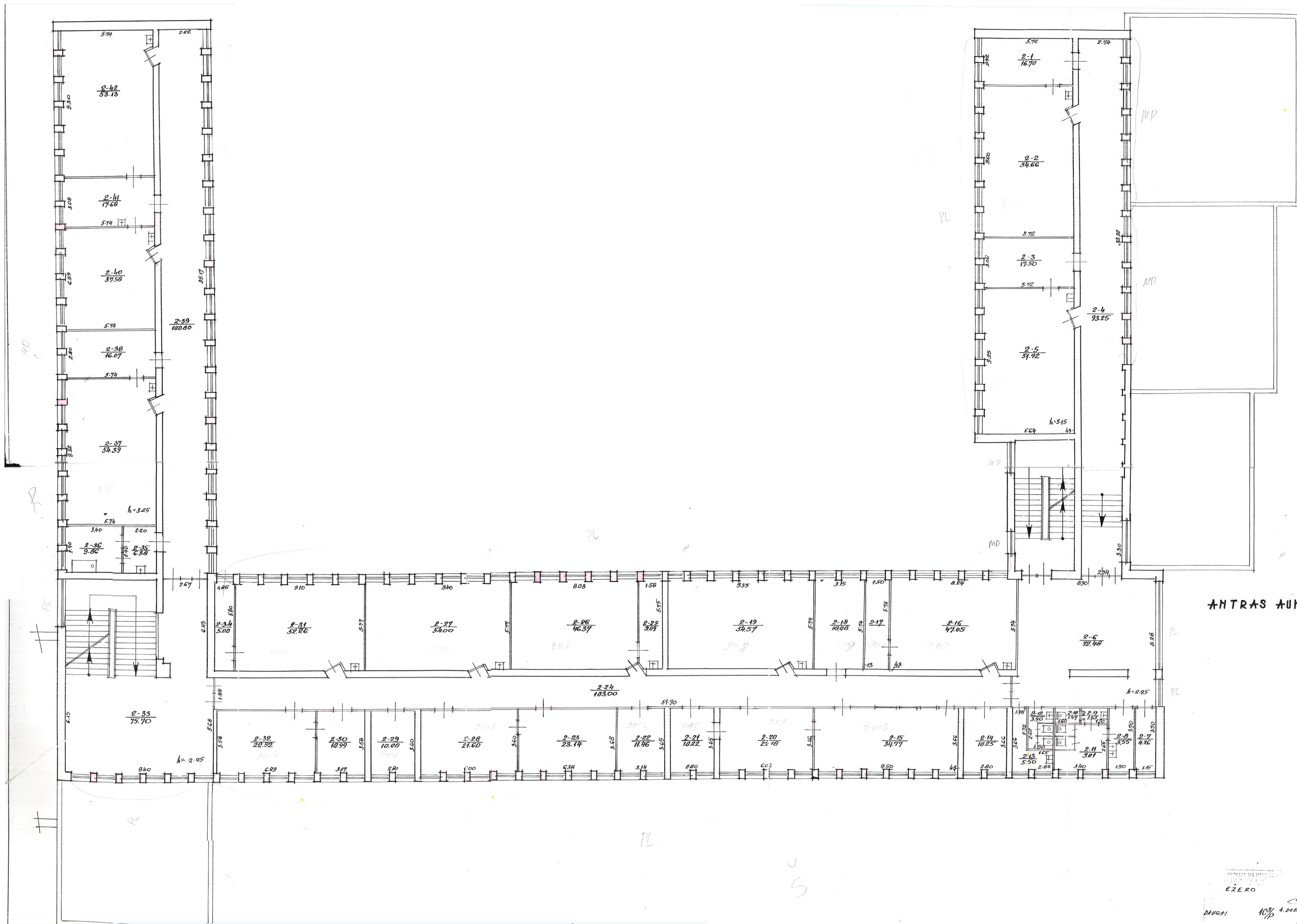

ANTRAS AUKŠTAS

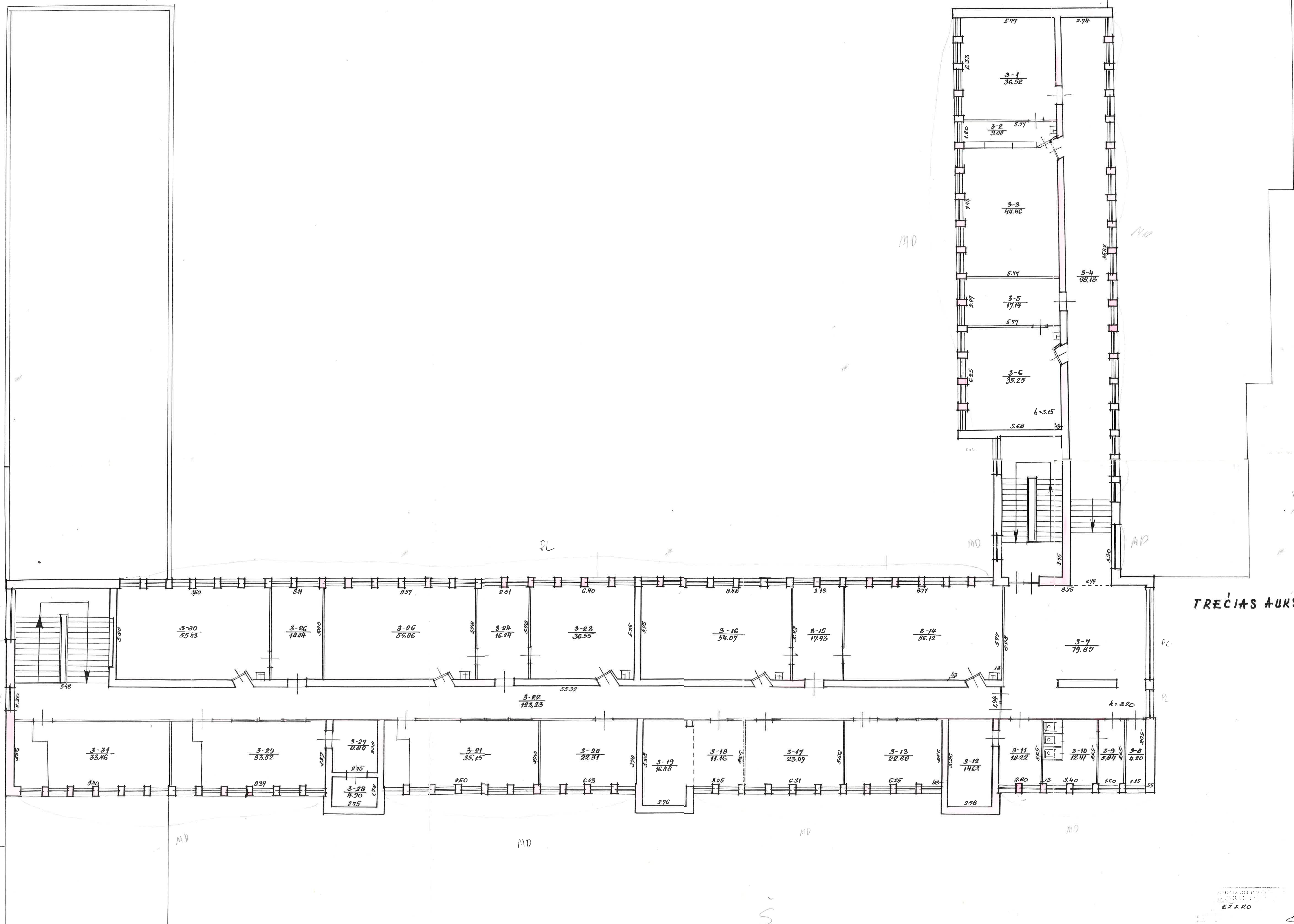

TREČIAS AUKŠTAS



PIRMAS AUKŠTAS

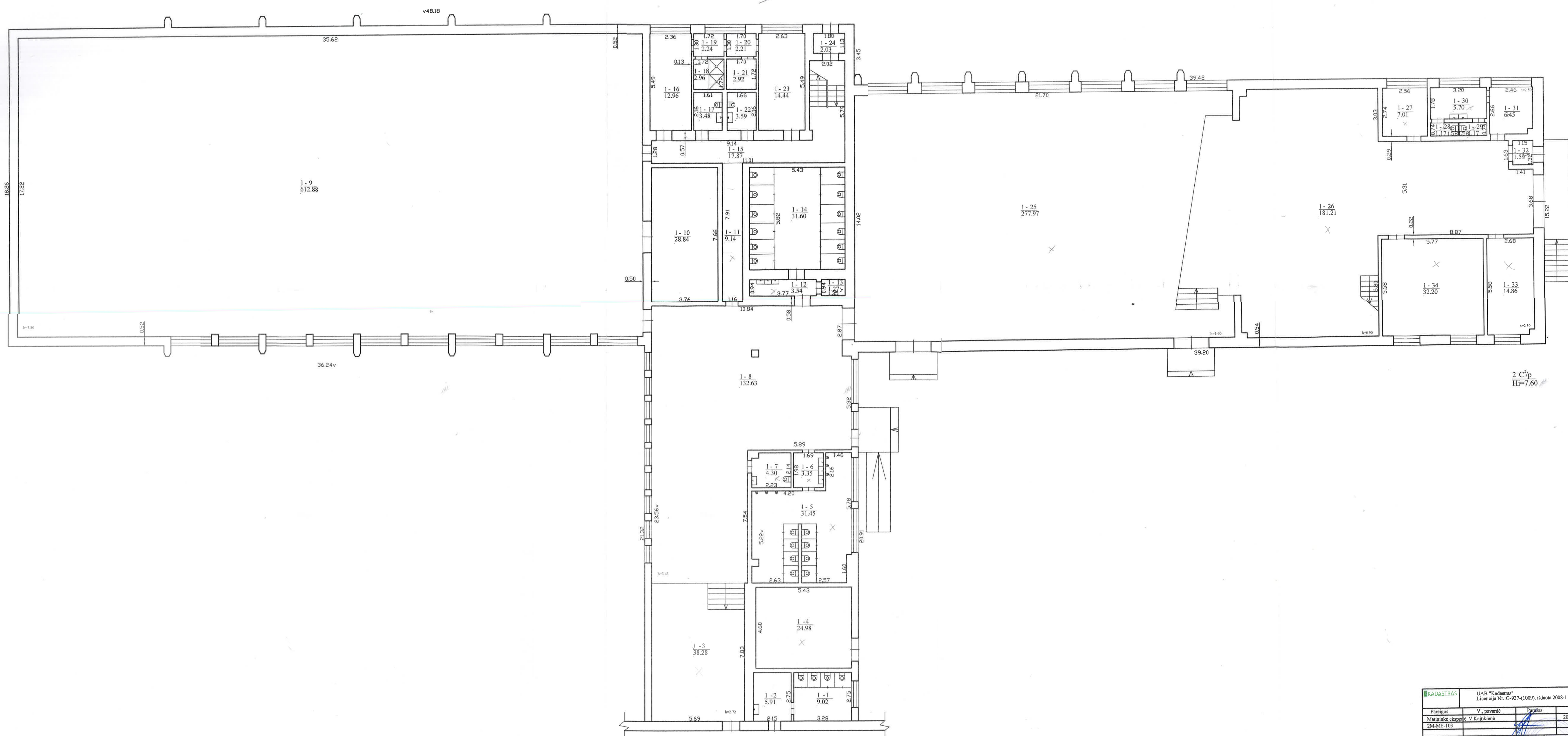

KADASTRS	UAB "Kadastrs"	Licenzija Nr. 0-937-(1009), iedota 2008-11-20
Pareigis	V. pavards	Data
Matavinkis elipsoidas	V. Kalakausas	2011-01-26
2011-M-107		
Firmo aukšto planas	1:100	A.V.
Alytaus r. sav. Dainavos m. Ežero g. 30		
Sudarytas pagal 2011-01-26 kadastrinių matavimų duomenis	Planato patvirtinimas	plane 2C/p



1020110710

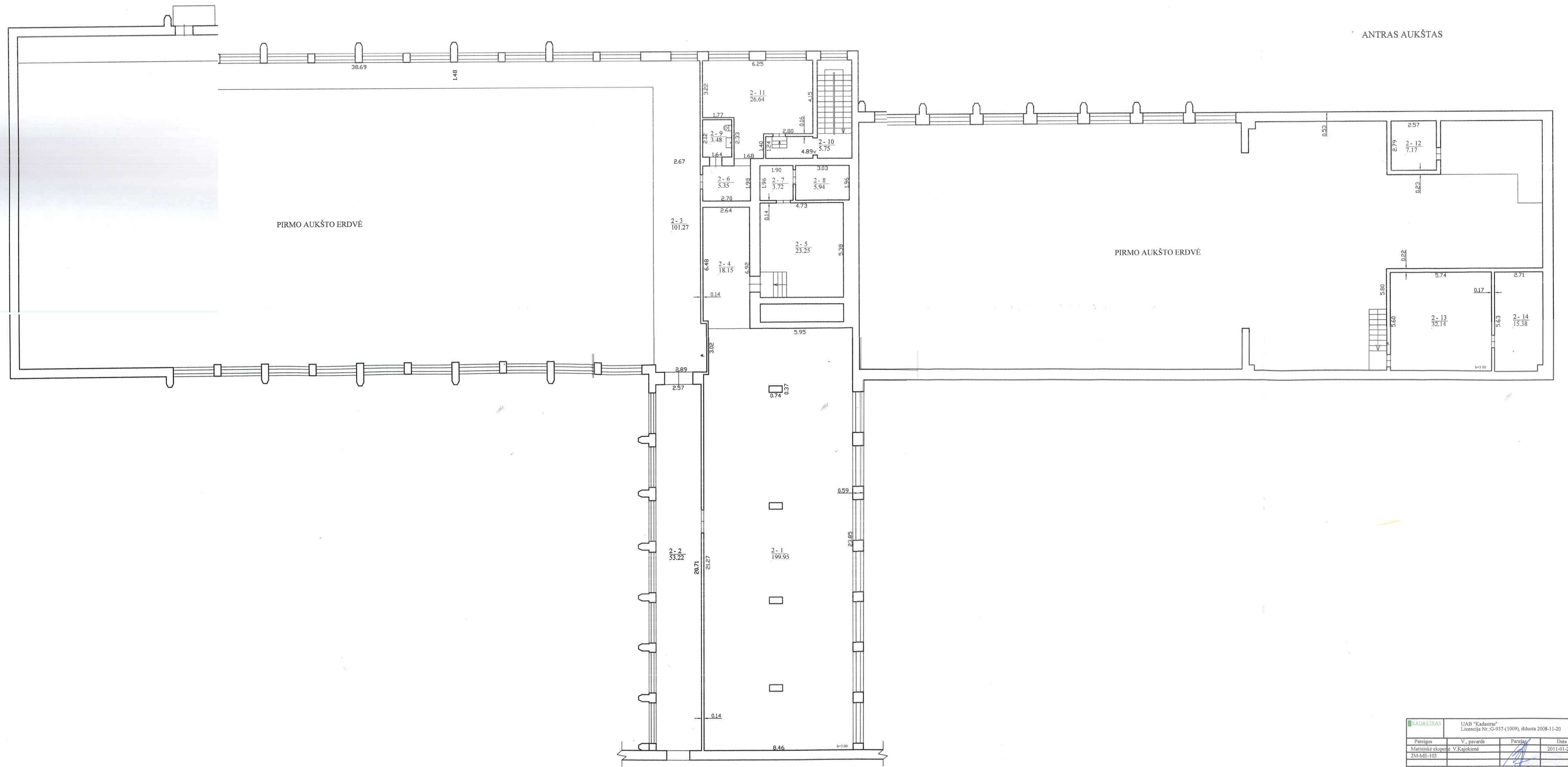

KADASTRAS		UAB "Kadastras"	
		Licencija Nr.: G-937-(1099), Išduota 2008-11-20	
Pareigos	V. pavardė	Parašas	Data
2M-ME-103	V. Kajokienė		2011-01-26
Antro aukšto planas		1:100	A.V.
Alytus r. sav. Daugų m. Ežero g. 30			
Sudarytas pagal 2011-01-26 kadastrinį matavimų duomenis planą 2C-2p	Planas patvirtintas		

Statybinė vertė					Dabartinė vertė				
Data	pastatai pagalbiniai	pagalbiniai pastatai	kiemo statiniai	Viso	Data	pagrindiniai pastatai	pagrindiniai pastatai	kiemo statiniai	Viso
97.02.05	7242067			7242067	97.02.05	5503971	1100794		5503971 1100794
99.08.19	8196166			8196166	99.08.19	6065162			6065162/1213032

PAGALBINIAI PASTATAI

Inventoriz. data	Raidė pagal planą	Pastatų pavadinimas	Statybos metai	Medžiagos		Matmenys					Įkainojimo lentelių Nr.	Vieneto vertė įvedus patalpas	Statybinė vertė	Susidėvėjimo %	Dabartinė vertė	
				tonų	stogo	ilgis	plotis	plotas	aukštis	lūris						

PERAŠTIKIOJIMA
1 1997.08.19
M. BRONSKIS
D. VALUNYENE

ĮVAIRŪS STATINIAI

Inventoriz. data	Raidė pagal planą	Kiemo įreng. pavadinimas	Statybos metai	Medžiagos		Matmenys					Įkainojimo lentelių Nr.	Vieneto vertė įvedus patalpas	Statybinė vertė	Susidėvėjimo %	Dabartinė vertė	
				sienu	stogo	ilgis	plotis	plotas	aukštis	lūris						

1997 m. 02.05 d.

Sudarė: [Signature] Patikrino: [Signature]

Danga miest. RĖZERO g-vė a., sk. Nr. 30

Pastato inventorinės žinios

Inventorinis numeris
Miestas: Ranga Kvartalas: 6 Sklypas:

Raidė: 1C^{3/p} Pastato paskirtis: Mokykla Statybos met.: 1977 Aukštų sk.: 3 Fondas: bišaris

Eil. Nr.	Konstruktyvių elementų pavadinimas	Konstruktyvių elementų, jų užbaigimo ir techninio stovio aprašymas	Data				
			Lyginamasis svoris	Susidėvėjimo proc.	Vidutinis susidėvėjimo proc.	Lyginamasis svoris	Susidėvėjimo proc.
	Pamatai	Pietono	5				
	Sienos	Plytys ir od.	22				
	Pertvaros	Plytys b	8				
	Konstruktijos danga						
	Stogas	betoninė danga	3				
	Perdengimas	betoninis	12				
	Grindys	betono pl. išsklaidymas	11				
	Langai	pagr. apn.	12				
	Durys						
	Vidaus santechnikos ir elektros įrengimai	vandent. kamel. cūst. sūkt. elentin.	7				
	Apdailos darbai	pa pastat. ir pagrinat.	4				
	Kiti darbai	laiptai	6				
		Viso lygin sv.	100				
		Pastato susidėv. proc.	24				

PASTATO CHARAKTERISTIKA

data	Pastate yra			Vandentiek.		Kanalizacij.		Centr. apšildym.				Stogo plotas	Kapitalinio techninio darbai	
	Rūsiai	Pusrūsiai	Mansarda	Miesto	Vietinis	Miesto	Vietinė	Grupinės katilinės	Vietinė	Siluminiai ir ŠBC	Karštas vanduo			Dujos
97.02.05	yra	yra	yra	yra	yra	yra	yra	yra	yra	yra	yra	2110		

PASTATO DALYS (PRIETAISAI IR KT.)

data	Raidė	Pavadinimas	Stat. metal.	Pamatai	Sienos perd.	Stogas	Grindys	Langai ir durys	Apdailos darbai	Apšild.	Susid. proc.
97.02.05	1C ^{3/p}	Puonizis	1977	bet	bet-plytų g/bet.	-	betono pagr. pap. cūkt.				24

Pastatų vidaus plotų eksplikacija

Pastato patalpų charakteristika

Gyvenamieji butai	
tame skaičiuje	
1-no kambario	
2-ju kambarių	
3-ju kambarių	
4-rių kambarių	
5-kių kambarių	
Tame sk. butai a) rūsiuose	
b) pusrūsiuose	
Tamburų ir techn. patalpos	
patalpos <i>mokyklos</i>	3
patalpos	
viso	3
Vandentiekis	
Kanalizacija	3
Centrinis apšildymas	
t. sk. apšildymas iš SEC	
Karštas vanduo	
Dujos	
Butai su voniomis ar dušais	
Apšildomas plotas	

Data					Data				
Butų skaičius	Kambarių sk.	tame skaičiuje			Butų skaičius	Kambarių sk.	tame skaičiuje		
		Bendras plotas m²	Gyvenamas plotas	Pagrindinis plotas			Bendras plotas m²	Gyvenamas plotas	plotas pagalbiniis

PERKRAVIOJIA
1 1999-08-19
M. ŠMOISKIENE

PASTATO IR JO DALIŲ KAINOJIMAS

Data	Raišė	Pavadinimas	Tigis	Plotas	Plotas m²	Aukštis	Tūris m³	Kainininko ir lentelės Nr.	Vieneto kaina iv. iš patalpas	Statybinė vertė rub.	Soci. vertė (im) proc.	Dar. artinė vertė rub.
99.08.05	IC3/P	MOKYKLA			2071.62		16367.6-17	257.17	440900	24	3124884	624807
		PUSRŪSIŲ			575.77	3.30	1900	209.34	981786	24	240157	58031
99.08.19	IC3/P	MOKYKLA			2071.62		16367.6-17	284.20	4652483	26	3442832	682888
		PUSRŪSIŲ			575.77	3.30	1900	227.41	132079	26	319735	63944
								viso =	5084562		3762575	7525

1997 m. ... 02 ... mėn. 05 d.
Kaišiadorys, 1324-30000

Tikrino

103/P Inventorinis Nr. PASTATO RAIDE P. Miestas Kvarčalas Sklypas **HAUGAN 6** EZERO GT. 30 NR.

Inventorizac. data	Aukšto Nr.	Buto Nr.	Kambario Nr.	Patalpų pavadinimas		Bendras naud. dangus plotas	Gyvenamas tame skaičiuje			MOEYLA tame skaičiuje		
				patalpų paskirtis	Kam naudojama		gyven. kambarių plotas	naud. negyven.	tambur. laikinink. patalpų	pagrind. plotas	pagalb. plotas	
1	2	3	4	5	6	7	8	9	10	11	12	13
97.02.05	Puštūnų	P	1	mokykla	gandil.	20.78						20.78
			2		klasi	52.40					52.40	
			3		kabin. ut.	17.56					17.56	
			4		klasi	88.13					88.13	
			5		kabin. ut.	17.73					17.73	
			6		koridor.	35.96					35.96	
			7		klasi	52.87					52.87	
			8		WC	7.77					7.77	
			9		-"-	2.03					2.03	
			10		-"-	6.18					6.18	
			11		gandil.	5.18					5.18	
			12		Holas	104.74					104.74	
			13		kabin. ut.	11.00					11.00	
			14		-"-	41.91					41.91	
					viso pusrūsiųje =	453.74					178.19	275.55
			1	1	mokykla	klasi	118.00				118.00	
			2		gandil.	13.30					13.30	
			3		-"-	43.93					43.93	
			4		-"-	4.78					4.78	
			5		-"-	20.11					20.11	
			6		klasi	70.70					70.70	
			7		koridor.	35.24					35.24	
			8		klasi	100.81					100.81	
			9		-"-	84.43					84.43	
			10		gandil.	12.13					12.13	
			11		Holas	72.06					72.06	
			12		gandil.	3.94					3.94	
			13		koridor.	5.47					5.47	
			14		WC	11.80					11.80	
			15		kabin. ut.	9.54					9.54	
			16		-"-	9.90					9.90	
			17		-"-	22.14					22.14	
			18		-"-	53.31					53.31	
			19		-"-	78.98					78.98	
			20		klasi	50.60					50.60	
			21		-"-	22.68					22.68	

1	2	3	4	5	6	7	8	9	10	11	12	13
07.02.05	1	1	22	monyše	klase	10.26					10.26	
			23		kabinēt	10.14					10.14	
			24		- " -	11.15					11.15	
			25		koridor.	102.10						102.10
			26		kabinēt	17.32					17.32	
			27		klase	52.25					52.25	
			28		kabinēt	11.08					11.08	
			29		- " -	11.15					11.15	
			30		- " -	11.15					11.15	
			31		- " -	9.93					9.93	
			32		koridor	6.55						6.55
			33		klase	41.33					41.33	
			34		kabinēt	10.12					10.12	
			35		- " -	11.09					11.09	
			36		- " -	22.75					22.75	
			37		sanz. rest.	6.57					6.57	
			38		koridor	10.51						10.51
			39		Holas	141.46					141.46	
			40		elektr. mja	5.53					5.53	
			41		klase	31.03					31.03	
			42		- " -	53.05					53.05	
			43		sand.	6.29						6.29
			44		- " -	9.92					9.92	
			45		klase	54.83					54.83	
			46		kabinēt.	16.27					16.27	
			47		koridor.	66.14						66.14
			48		klase	37.81					37.81	
			49		kabinēt.	17.54					17.54	
					VIŠO 1 KASTE =	1622.11					1007.85	614.26
	2	2	1	monyše	kabinēt	16.70					16.70	
			2		klase	54.66					54.66	
			3		kabinēt	17.50					17.50	
			4		koridor.	93.25						93.25
			5		klase	51.92					51.92	
			6		Holas	72.48					72.48	
			7		sandil	4.26					4.26	
			8		korid	5.55					5.55	
			9		MC	1.53					1.53	
			10		- " -	1.44					1.44	
			11		- " -	9.01					9.01	
			12		- " -	3.90					3.90	

19 07 m. 02 mēn. 05 d. Sudarē. Tīkrino

Pastatų vidaus plotų eksplikacija

PASTATO RAIDE		Inventorinis Nr.			EŽERO		GT. 30		NR.			
103/P		Miestas	Kvartalas	Sklypas								
		Daugavpils 6										
Inventorizac. data	Aukšto Nr.	Būto Nr.	Kambarys Nr.	Patalp. pavadinimas		Bendras naud. dangus plotas	Gyvenamas					
				patalpų paskirtis	Kam naudojama		tame skaičiuje	tame skaičiuje	pagrind. plotas	pagalb. plotas		
1	2	3	4	5	6	7	8	9	10	11	12	13
07.02.05	2	2	22	monyše	kabinēt	11.46					11.46	
			23		- " -	23.14					23.14	
			24		koridor	103.00						103.00
			25		sandil	9.09						9.09
			26		klase	46.97					46.97	
			27		- " -	54.00					54.00	
			28		kabinēt	21.60					21.60	
			29		- " -	10.08					10.08	
			30		- " -	10.99					10.99	
			31		klase	52.26					52.26	
			32		kabinēt	22.52					22.52	
			33		Holas	35.70						35.70
			34		sandil	5.00						5.00
			35		Koridor.	6.38						6.38
			36		hol/lebotat.	9.86					9.86	
			37		klase	54.39					54.39	
			38		kabinēt.	16.07					16.07	
			39		koridor.	100.80						100.80
			40		klase	37.58					37.58	
			41		kabinēt	17.68					17.68	
			42		klase	53.13					53.13	
					VIŠO 2 KASTE =	1284.53					779.03	505.50
	3	3	1	monyše	klase	36.52					36.52	
			2		sand.	9.00						9.00
			3		klase	44.46					44.46	
			4		koridor	98.13						98.13
			5		kabinēt	17.14					17.14	
			6		klase	35.25					35.25	
			7		Holas	73.85						73.85
			8		sandil	4.20						4.20
			9		MC	5.84						5.84
			10		- " -	12.41						12.41
			11		kabinēt	10.22					10.22	
			12		sandil	14.62						14.62
			13		kabinēt	22.88					22.88	
			14		klase	56.12					56.12	

1	2	3	4	5	6	7	8	9	10	11	12	13
			15	wokynle	kabinet	17.93					17.93	
			16		klasi	54.07					54.07	
			17		kabinet.	23.09					23.09	
			18		- -	11.16					11.16	
			19		bandel	16.08						16.08
			20		kabinet	22.31					22.31	
			21		klasi	35.15					35.15	
			22		Koridor	123.23						123.23
			23		klasi	36.55					36.55	
			24		kabinet	16.24					16.24	
			25		klasi	55.06					55.06	
			26		kabinet.	18.04					18.04	
			27		bandel.	8.80						8.80
			28		- -	4.90						4.90
			29		klasi	33.52					33.52	
			30		- -	55.43					55.43	
			31		- -	33.46					33.46	
					VISO 3 AMSTE =	1005.66					684.60	321.06
					VISO 10 ³ /p =	4366.04					1599.67	1766.37